

***REUNIUN GENERALA
DI MËMBRI 2023***



Antermëia, ai 29.04.2023

Stimá mēmbri,

sce i ciarun zoruch, podunse dí che i ultims agn é stá dôt ater co saurisc. Tres indô á nosta cooperativa messü scíampí y se confronté cun i gragn aumēnc dl'energia, dantadôt gas y eletrizité. Sciöche cooperativa unse porvé cun dúc i mesi da alisiré almanco n püch le cost por nusc mēmbri. Pro la cooperativa SEA é gnü pomez n bel numer de sozi nüs deache ai se sēnt chiló plü sigüsc co söl marcé lēde, che é gonot compliché y píta pücia trasparēnza.

Na dezijiun dla autorité ARERA, ch'i aratun injüsta, prô da se tó na pert di vantaji che la cooperativa á cina sēgn. Porchël unse messü se paré cun n recurs al TAR. Por prudēnza messunse intratant mēte da na pert val' mesi, deache an ne sá nia co che la cossa jará fora. Do na fasa plütosc lungia, cun prisc dl strom dēr alc, él ultimamēnter indô sté na reduziun importanta, ince sce le prisc söl marcé é y restará bonamēnter inant plü alt co dan la crisa. Mi consēi é porchël da sparagné olache ara vá y da ponsé a poscibilités de na produziun renovabla autonoma (p. ej. fotovoltaich o pumpa dal cialt). Tl dagní á ince la SEA l'intenziun da investí ciamó deplü te chēsc setur.

L'ann passé d'agost él sté na gran rogossia che á fat de gragn dagns. I berc söl rü da Lungiarü é stá chic por n mēis. Dilan a nusc colauradus, ai colegs dl'aministrazion, ai stödafüs y a na bona assicuraziun n' é le dann inultima nia propi tomé fora tan pesoch.

A level de prezipitaziuns é le 2022 sté n ann da pücia ega, y chēsc se manifestēia ince tles zifres dla produziun de eletrizité. I atri sorvisc é dötadöm jüs dēr bun. Ala fin rengrazēii Chël Bel Dî y deboriada sperunse inant te n bun dagní.

*Le presidēt
Martin Clara*

Bilanz dl' energia eletrica (kWh)

Descriziun	2018	2019	2020	2021	2022
PRODUZIUN DLA SEA	2.843.103	2.832.751	3.167.305	2.424.600	1.396.288
PRODUZIUN AFITADA	12.560.507	11.497.871	14.735.632	13.100.944	8.766.670
ENERGIA DA TERZI	8.200.807	8.257.003	10.484.857	9.439.445	7.363.202
ENERGIA DALA RĒI SELNET	62.850	30.066	11.700	29.866	136.127
ENERGIA METÜDA ITE TLA RĒI EDYNA	23.667.267	22.617.691	28.399.583	24.994.855	10.642.993
ENERGIA A DESPOSIZIUN	7.346.819	7.292.031	7.219.091	6.773.257	7.019.294
CONSUM DI MĒMBRI	4.962.377	4.996.853	4.987.749	4.643.478	5.052.989
CONSUM DI CLIĒNC TUTELÀ	914.696	896.971	896.936	745.779	482.956
MARCÉ LĒDE	1.060.993	1.042.827	969.809	1.049.961	1.150.503
PORDÜDES SÖLA DESTRIBUZIUN	408.753	355.380	364.939	333.769	332.846
PORDÜDES EN %	1,96%	1,73%	1,38%	1,46%	2,09%

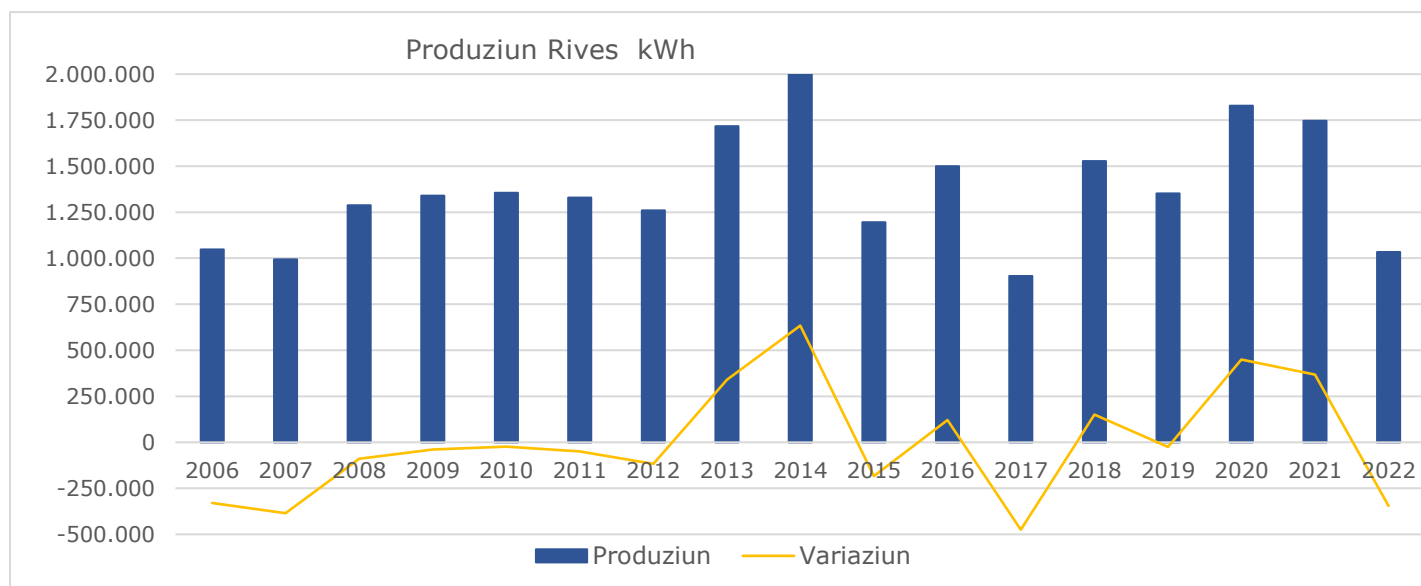

Dac sura nostes ativités

Descriziun	Produziun eletrizité (kWh)	Produziun cialt (kWh)	Total produziun (kWh)	Valur eletrizité €	Valur cialt €	Inzentif statal €	Total entrades €	Cost carbur./ sorvisc €	Cost manut./ gestiun €	Ütl €
Sorvisc de distribuziun	-	-	-	-	-	-	235.699	-	48.639	187.060
Implant idr. Rives	1.022.513	-	1.022.513	102.560	-	-	111.237	-	7.546	103.691
Cogeneraziun S.M.	275.231	567.269	842.500	77.226	93.839	-	171.065	110.652	4.460	55.953
Cogeneraziun TA	17.725	17.600	35.325	-	1.413	4.963	6.376	3.862	647	1.867
FV Vi	13.692	-	13.692	586	-	6.298	6.884	-	-	6.884
FV Picolin	21.486	-	21.486	920	-	8.659	9.579	-	-	9.579
FV Antermëia	45.630	-	45.630	1.954	-	16.974	18.928	-	-	18.928
Termo Antermoia	-	1.805.800	1.805.800	-	180.491	-	180.491	30.886	68.478	81.127
Sorvisc Internet	-	-	-	-	-	-	102.318	50.952	19.624	31.742
Sorvisc Telefon Voip	-	-	-	-	-	-	12.658	2.990	500	9.168
Totai	1.396.277	2.390.669	3.786.946	183.246	275.743	36.894	855.235	199.342	149.894	505.999

Andamënt dl prisc d'eletrizité

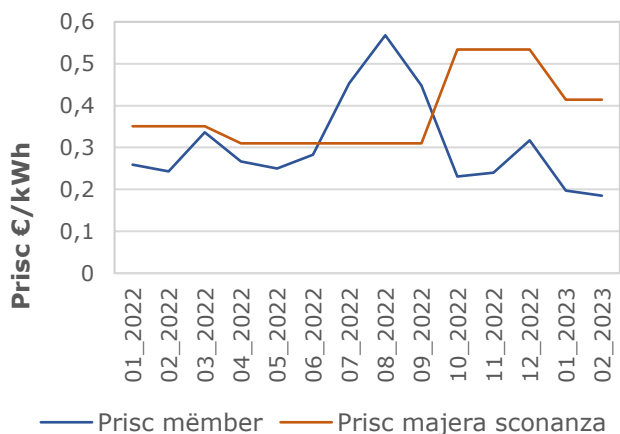

Andamënt dl numer di mëmberi

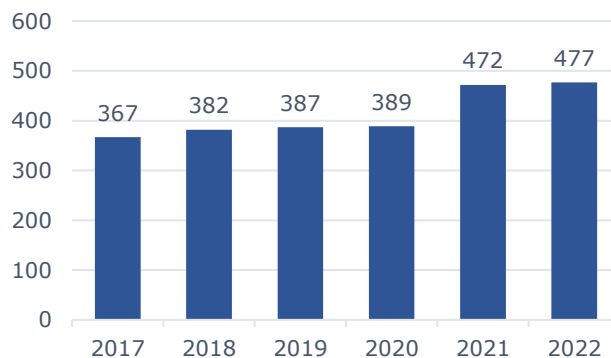

Fassades dl proiet dla sënta nöia tla Z.A. Picolin

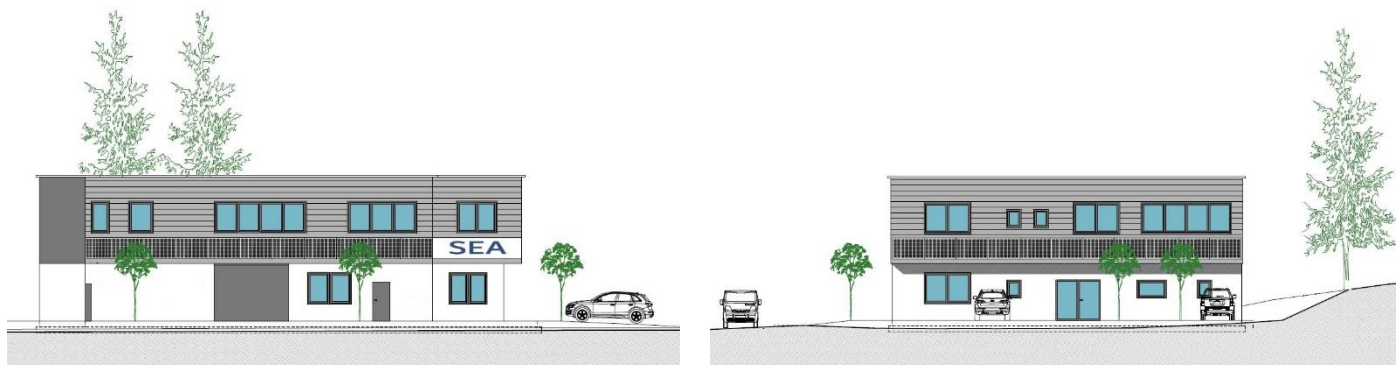

Laurs tranan le 2022



La cabina de trasformaziun nöia a Ties



Al vëgn cuncé condütes a Rives



L'ativité dla cogeneraziun TA é gnüda stlütta



Antëna nöia a Alfarëi



Metüda sot tera de condütes a Ties



La cialdira vedla va demez



Bypass nü por Rives

Bilanz ai 31.12.2022

Situaziun patrimoniala (€)

Ann	2020	2021	2022
Atif			
Credic sozi	5.347	30.809	10.578
Imobilisaziuns	2.871.742	3.098.287	3.074.198
Romagnënzes, credic, licuidité	1.959.048	2.186.348	3.050.653
Ratei	811	872	916
Total	4.836.948	5.316.316	6.136.345
Passif			
Capital	765.712	872.054	882.884
Reserves	2.073.958	2.133.134	2.190.849
Ütl reporté	127.945	127.945	127.945
Debic	1.446.311	1.705.516	2.365.965
Ratei	13.958	17.908	18.783
TFR	18.058	260	281
Davagn netto	61.006	59.499	29.638
Total	4.836.948	5.316.316	6.136.345

Patrimone netto	3.028.621	3.192.632	3.231.316
------------------------	------------------	------------------	------------------

Cunt economich (€)

Ann	2020	2021	2022
Produziun			
Venüda y sorvisc	1.970.813	2.871.191	4.418.629
Atres entradas	57.863	66.465	66.459
Total	2.028.676	2.937.656	4.485.088
Cosc			
Materiai, energia el., gas	501.008	416.788	664.669
Sorvisc	209.027	220.905	264.576
Afit implanc d'atri	576.443	1.561.475	637.637
Personal	227.269	194.737	174.705
Amortamënc	251.663	264.373	280.531
Variaziuns	5.297	-8.048	-32.789
Cosc de gestiun	188.136	82.371	2.279.343
Entradas / cosc finanziairs	-636	839	1.247
Componënc straordinars	0	0	0
Cutes	8.191	16.395	8.025
Total	1.958.843	2.862.601	4.448.672
Davagn netto	61.006	59.499	29.638